

NEMOCNICE BŘECLAV, příspěvková organizace



1992 - 2012

VÝROČNÍ ZPRÁVA 2012



NEMOCNICE BŘECLAV,
příspěvková organizace
U nemocnice 1, 690 74 Břeclav
IČ 00 390 780, DIČ CZ00390780
www.nembv.cz; info@nembv.cz
tel.: 519 315 111; fax 519 372 112

ÚVODNÍ SLOVO

Vážené dámy a pánové, vážení přátelé, pacienti, zaměstnanci,

dovolte, abych Vám předložila Zprávu o činnosti Nemocnice Břeclav, p.o., za rok 2012.



Zpráva představuje souhrn práce všech zaměstnanců našeho zdravotnického zařízení v minulém roce, představuje jeden rok života naší organizace, který byl pro naši organizaci významným obdobím.

Nemocnice Břeclav si připomenula 20. výročí otevření I. etapy nemocnice – interní obory a společné vyšetřovací složky. Pro širokou veřejnost, představitele zřizovatele a města jsme připravili „Den otevřených dveří“, který byl mimo jiné spojen s výstavou fotografií a benefičním koncertem. Návštěvníci nemocnice si mohli prohlédnout prezentaci jednotlivých oddělení, seznámit se s přístrojovým vybavením i novým pracovištěm multioborové jednotky intenzivní péče apod. Pro účastníky jsme připravili brožurku 20 let Nemocnice Břeclav, výtvarnou soutěž pro děti, vystoupení folklorního souboru Břeclavánek a spoustu dalších zajímavých akcí ve spolupráci s občanskými sdruženími. Benefiční koncert Jiřího Zonygy proběhl v břeclavské synagoze.

Rok 2012 byl věnován jednáním s představiteli zdravotních pojišťoven o uzavření smluv o poskytování a úhradách hrazených služeb. Za stěžejního přispění zřizovatele podepsala naše nemocnice dlouhodobé smlouvy se ZP bez omezení rozsahu poskytované péče, to znamená se zachováním všech odborností a oddělení.

Všechna lůžková oddělení Nemocnice Břeclav jsou akreditována v systému postgraduálního vzdělávání lékařů, navíc jsme získali akreditaci v oboru intenzivní medicína a gastroenterologie. Akreditace oddělení umožňuje výchovu mladých lékařů přímo v nemocnici, což považujeme za zvýšení odborného kreditu nemocnice i ekonomický přínos. Na trhu práce nadále pozorujeme nedostatek kvalifikovaných lékařů, kteří dávají přednost privátní praxi.

Hospodaření nemocnice nepříznivě ovlivnilo snížení úhrad od zdravotních pojišťoven, které oproti referenčnímu období činilo mínus 26 mil. Kč ročně. Navýšení DPH, navýšení cen energií, ceny za pojištění vedly i přes přísná úsporná opatření ke ztrátě mínus 17 milionů Kč.

Investiční akce se omezili pouze na řešení havarijních stavů a oprav. Rekonstrukci stravovacího provozu jsme na doporučení zřizovatele rozdělili do několika etap. V roce 2012 jsme opravily střechu stravovacího provozu.

Chci na tomto místě poděkovat všem zaměstnancům nemocnice za odvedenou práci - lékařům, zdravotnickým pracovníkům nelékařských oborů i všem ostatním profesím.

Zřizovateli Nemocnice Břeclav p.o. - Jihomoravskému kraji děkuji za pomoc a projevenou důvěru.

Děkuji všem sponzorům za vstřícnost. Mé poděkování za spolupráci patří i všem, kteří se podíleli na zajištění kulturních a dalších akcí pořádaných k 20. výročí nemocnice.

Taktéž děkuji našim pacientům za projevenou důvěru a věřím, že i v dalších letech budou s kvalitou poskytovaných zdravotních služeb spokojeni.

MUDr. Janka Bambasová, MPH
ředitelka



ORGANIZACE ŘÍZENÍ k 31. 12. 2012

Vedení nemocnice

Ředitelka	MUDr. Janka Bambasová, MPH
Náměstek LPP	MUDr. Olga Měšťánková
Hlavní sestra	Mgr. Ludmila Jeřábková
Ekonomický náměstek	Ing. Tamara Drobíková
Vedoucí hospodářsko-technického úseku a představitel vedení pro EMS, SMS	Ing. Pavel Jurica
Představitel vedení pro kvalitu	RNDr. Miroslava Řeháková

Poradní orgány

Ústavní hygienik	Etická komise	Léková komise	Transfuzní komise	Investiční komise	Stravovací komise
------------------	---------------	---------------	-------------------	-------------------	-------------------

Útvar ředitele

Sekretariát	Táňa Svobodová
Právní oddělení	Jolana Trčková
Oddělení interního auditu; tisková mluvčí	Radomíra Schweitzerová, DiS.
Oddělení nemocniční informatiky a telekomunikací	Bc. Petr Bařka
Oddělení zdravotnické techniky	Bc. Petr Bařka
Zaměstnancké oddělení	Jana Halmová

Úsek náměstka LPP

ARO
Dětské oddělení
Gynekologicko-porodní odd.
Chirurgické oddělení
Infekční oddělení
Interní oddělení
Kožní oddělení
Neurologické oddělení
ORL oddělení
Ortopedické oddělení
Plicní oddělení
Urologické oddělení
Fyziatrcko-rehabilitační oddělení
Radiodiagnostické oddělení
Hematologicko-transfuzní oddělení
Patologicko-anatomické oddělení
Odd. laboratorní biochemie
Odd. laboratorní hematologie
Odd. laboratorní mikrobiologie
Ambulance klinické onkologie
Gastroenterologická ambulance
Lékárna
COS-CS

Spisovna

primář

MUDr. Miroslav Čermák
MUDr. Pavel Vajčner
MUDr. Libuše Lukášová
MUDr. Martin Kříž
MUDr. Olga Měšťánková
MUDr. Jitka Siegelová
MUDr. Taťána Hotařová
MUDr. Jiří Jurník
MUDr. Michal Zavdil
MUDr. František Horáček
MUDr. Martin Dražna, PhD.
MUDr. Karel Zita
MUDr. Ilona Vojáčková
MUDr. Svatava Janků
MUDr. Josef Janča
MUDr. Leoš Křen, CSc.
Ing. Renata Nožičková
RNDr. Miroslava Řeháková
MUDr. Kateřina Wagnerová
MUDr. Iveta Lašková
MUDr. Elena Kunertová
Mgr. Jitka Průdková

Šárka Horehled'ová

vedoucí nelékařských oborů

Mgr. Jiřina Kratochvílová
Mgr. Joan Moláková
Bc. Jarmila Láničková
Mgr. Blažena Průdková
Mgr. Anna Brussová
Svatoslava Zechmeisterová
Anežka Polášková
Božena Kalužiková
Eva Podhajská
Bc. Marta Miklíková
Bc. Jana Kliková
Mgr. Leona Pekařiková
Mgr. Vladan Toufar
Rudolf Dobiáš
Bc. Dana Blažková
Mgr. Martina Šedivá
Marcela Králová
Bc. Renata Horáková
Danica Semorádová
Petra Vlašicová
Bc. Jaroslava Kozlová
Iveta Žáková
Iva Celnarová

Úsek hlavní sestry

Vedoucí nelékařských oborů
Oddělení informací
Sestra pro kvalitu péče
Nutriční terapeutka
Zdravotně-sociální pracovnice
Sanitáři

Mgr. Marie Uttendorfská
Olga Damborská
Barbora Planková, DiS.
Petr Peřina

Úsek ekonomického náměstka

Finanční účtárna
Oddělení ZP a statistika
Obchodní oddělení

Jana Bzirska
Ing. Radka Jelínková
Lenka Havlíková; Ing. Gabriela Mikuličová

Hospodářsko-technický úsek

Vedoucí hospodářsko-technického úseku
Investiční technik
Oddělení správy
Oddělení údržby
Oddělení distribuce prádla, úklid
Vnitřní doprava
Oddělení tepelného a energetického hospodářství

Ing. Pavel Jurica
Květoslava Šrůtková

Dalibor Říha
Ella Strnadová
Jiří Švarc
Ing. Pavel Jurica



RE-CERTIFIKAČNÍ AUDIT BVC (QMS-ISO 9001, SMS-OHSAS 18001)

1. DOZOROVÝ AUDIT BVC (EMS – ISO 14001)

Ve dnech 28. – 29.11. 2012 proběhl externí audit IMS (re-certifikační audit QMS-ISO 9001; SMS-OHSAS 18001 a dozorový audit EMS dle ISO 14001) provedený certifikační společností BVC, s.r.o.. Ke zjištěním a doporučením byla ze strany vedení nemocnice přijata nápravná/preventivní opatření, která budou průběžně plněna v roce 2013.

VÝROK AUDITORŮ BUREAU VERITAS CZECH REPUBLIC, spol. s r.o.

„Audit byl proveden v souladu plánem auditu, jehož odrazem je matice SHRNUŤÍ Z AUDITU. Auditní tým prověřil, že organizace zavedla a udržuje svůj systém managementu v souladu s požadavky norem a prokázala schopnost systému plnit požadavky na produkty a služby v rámci uvedeného rozsahu (SCOPE), plnit svou politiku a cíle. Vzhledem k tomu doporučuji organizaci k vydání certifikátů dle standardů ISO 9001, OHSAS 18001 ve výše uvedeném rozsahu a potvrzení platnosti stávajícího certifikátu pro EMS dle normy ISO 14001“.



**VÝZNAMNÉ AKCE, UDÁLOSTI****2012****LEDEN****ZAHÁJENÍ PROVOZU MULTIOBOROVÉ JIP INTERNÍCH OBORŮ**

investiční akce financována dotací ze strukturálních fondů EU v rámci „Regionálního operačního programu NUTS 2 Jihovýchod (ROP JV), oblast podpory 3.4 – veřejné služby regionálního významu“.
10. 1. – slavnostní zahájení provozu

ÚNOR**LÍČENÍ S MARY KEY**

Akce organizována Hematologicko-transfuzním odd. pro dárnky krve, které získaly Zlatou Jánského plaketu

KVĚTEN**EVROPSKÝ DEN MELANOMU**

14.5. - aktivní účast Kožní ambulance

SVĚTOVÝ DEN BEZ TABÁKU

31. 5. – Plicní oddělení – poradna pro odvykání kouření

IV. ODBORNÉ MATURITNÍ ZKOUŠKY

Odborné maturitní zkoušky studentů SSOŠ manažerská a zdravotnická, s.r.o., Břeclav na pracovištích nemocnice

ČERVEN**DĚTSKÝ DEN**

3. 6. – v areálu nemocnice ve spolupráci se složkami IZS JMK, MP Břeclav a dalšími organizacemi

PRVNÍ POMOC

20. 6. – zdravotní přednáška a kurs první pomoci pro veřejnost

ZÁŘÍ**TAKTICKÉ CVIČENÍ IZS JMK**

11.9. – nácvik likvidace požáru a evakuace pacientů z lůžkového oddělení

Akreditace ČIA, o.p.s.**ODDĚLENÍ LABORATORNÍ MIKROBIOLOGIE**

ZDRAVOTNICKÉ LABORATOŘE – ZVLÁŠTNÍ POŽADAVKY NA KVALITU A ZPŮSOBILOST
dle ČSN EN ISO 15 189

10. VALTICKÉ KURZY ABDOMINÁLNÍ A GASTROINTESTINÁLNÍ RADIOLOGIE

spolupořadatel Radiodiagnostické oddělení

20. LET NEMOCNICE BŘECLAV

22. 9. – akce k 20. výročí zahájení provozu Nemocnice Břeclav

LISTOPAD

Re-certifikační audit provedený společností Bureau Veritas Czech Republic, s.r.o.

SYSTÉMY MANAGEMENTU KVALITY

dle ČSN EN ISO 9001:2009

SYSTÉMY MANAGEMENTU BEZPEČNOSTI A OCHRANY ZDRAVÍ PŘI PRÁCI

dle ČSN OHSAS 18001:2008

1. dozorový audit provedený společností Bureau Veritas Czech Republic, s.r.o.

SYSTÉMY ENVIRONMENTÁLNÍHO MANAGEMENTU

dle ČSN EN ISO 14001:2005

ZDRAVÍ BEZ HRANIC – GESUNDHEIT OHNE GRENZEN

7.11. – konference na téma **Metabolický syndrom a cévní mozková příhoda** – Hotel Celnice Břeclav-Poštorňá

PŮL LITRU NADEJE – VODA ŽIVÁ

8. – 9. 11. dobročinná akce Rádia KISS HÁDY ve spolupráci s Hematologicko-transfuzním oddělením

PROSINEC**MIKULÁŠ V NEMOCNICI**

5.12. – akce pro dětské pacienty ve spolupráci se SSOŠ manažerská a zdravotnická, s.r.o., Břeclav

SVĚTOVÝ DEN BOJE PROTI AIDS

13.12. - Aktivní účast ambulance Infekčního oddělení – odběry krve na HIV

ZDRAVOTNÍ KLAUNI – VÁNOČNÍ KOUZLENÍ

19. 12. – Občanské sdružení Zdravotní klaun, o.p.s.

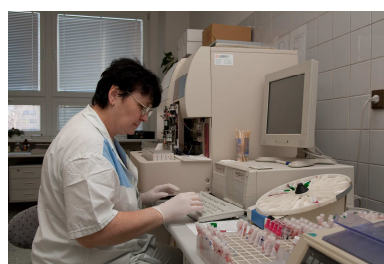

**SPONZOŘI NEMOCNICE****VĚCNÉ DARY V CELKOVÉ HODNOTĚ 130 584,- Kč**

AGS - Sport s.r.o., Praha - televizor	9 590,00
Bracco Imaging – trička	11 280,00
DMA Praha s.r.o. – kompenzační a rehabilitační pomůcky	24 302,00
DONERA s.r.o., Prušánky – televizor	6 000,00
Helena Grajzová, Borský Mikuláš – televizor	200,00
Jana Vogelová, Břeclav – televizor	1 000,00
Jana Merdová, Břeclav – mikrovlnná trouba	200,00
Luděk Šíma, Hustopeče - televizor	8 950,00
Medites Pharma spol. s r.o., Rožnov pod Radhoštěm – kávovar	2 499,00
MUDr. Barbora Martinková, Břeclav - kompresor k matraci	5 383,00
Ota Riebel s.r.o., Valtice - 4 ks telefon mobilní	3 000,00
Nadace Křižovatka - 2 ks přístroje pro kontrolu dýchání	29 000,00
Nataša Miklíková, Břeclav - televizor	200,00
Nutricia a.s., Praha – televizor, sada SodaStream Jet	15 480,00
Simona Slaninová, Hlohovec – televizor	200,00
Svatava Zechmeisterová, Valtice – nábytek	10 000,00
Vladimíra Čechová, Hodonín – televizor	300,00
Wine service s.r.o., Břeclav – rotoped	3 000,00

PENĚŽNÍ DARY V CELKOVÉ VÝŠI 825 597,-Kč

Amgen s.r.o., Praha	115 000,00
Boehringer Ingelheim	32 108,00
Česká pojišťovna a.s. Nám.TGM 10A, 690 66 Břeclav	72 000,00
Daniela Valentová, Valtice	10 000,00
Dopravní zdravotní služba Josef Mat'a, Křepice	40 000,00
HERO CZECH s.r.o, Praha	3 501,00
Project HOPE Česká republika, o.p.s.	20 000,00
IFCOR-99	53 000,00
Ing. František Fabičovic, Alcaplast, s.r.o., Břeclav	50 000,00
Ing. Ivan Fiala, Břeclav	200 000,00
Jana Urbánková Hrdinková, Břeclav-Poštorná	4 000,00
Libor Pekařík, Břeclav	1 000,00
Martin Šebesta, Břeží	46 000,00
MUDr. Olga Měšťánková, Mikulov	5 000,00
Myslivecké sdružení Boří les, Poštovná, o.s.	2 050,00
Novo Nordisk s.r.o., Praha	20 000,00
Petr Damborský	33 000,00
SANDOZ s.r.o., Praha	58 000,00
Světlana o.s., Břeclav	9 152,00
Světlana o.s., Břeclav	14 686,00
Technicare CZ, spol. s r.o., Ostrava – Nová Bělá	20 000,00
Vlastimila Gilániová	12 100,00
Jan Vystrčil, Brno	5 000,00

Děkujeme jménem pacientů a zaměstnanců všem sponzorům za jejich vstřícnost, poskytnuté finanční prostředky a věcné dary, které přispívají ke zlepšení kvality poskytované péče a zpříjemňují prostředí v nemocnici.



ZÁKLADNÍ KAPACITNÍ A VÝKONOVÉ UKAZATELE

Ukazatel	2008	2009	2010	2011	2012
Počet lůžek	511	491	491	441	441
z toho JIP	46	46	46	46	46
Využití lůžek v %	72,93	73,48	70,70	70,50	75,50
Počet hospitalizovaných pacientů	20 172	20 441	20 262	20 506	20 878
Počet ošetrovacích dnů	136 020	131 687	126 773	124 216	121 828
Průměrná oš. doba ve dnech	6,74	6,44	6,30	6,10	5,80
Počet bodů za provedené výkony celkem v tis.	434 012	467 070	470 930	481299	491 886
- z toho hospitalizace	229 823	256 416	253 079	250 865	252 709
Počet bodů za hospitalizovaného pacienta na 1 hospitalizaci v tis.	11,39	12,54	12,49	12,23	12,10
Podíl bodů za hospitalizaci na všech bodech	53%	55%	54%	52%	51%
Letalita	17,59	19,45	17,47	18,85	19,05
Perinatální úmrtnost v o/oo	2,038	1,90	2,00	4,00	0,00
Ambulantní a diagnostická péče					
Počet vyšetření:					
- ambulance	144 235	141 481	148 473	150 909	160 423
- hematologická laboratoř	222 139	210 704	210 807	210 956	217 954
- biochemická laboratoř	605 965	598 200	602 767	606 621	633 281
- mikrobiologická laboratoř	357 823	222 114	204 977	195 936	207 296
- Patologicko-anatomické oddělení	33 928	30 574	34 114	36 912	30 216
- z toho pitva	82	121	97	130	81
- Radiodiagnostické oddělení	76 833	78 633	88 345	98 285	114 710

V roce 2012 probíhala další jednání se zdravotními pojišťovnami o restrukturalizaci lůžkového fondu v návaznosti na uzavírání 5-ti letých smluv o poskytování a úhradě hrazených služeb. Od 1. 1. 2013 budou v Nemocnici Břeclav, p.o. zachovány všechny stávající odbornosti a dojde ke snížení akutního lůžkového fondu o 22 lůžek.

V ambulantní péči se počty vyšetření pohybují na 102 % roku 2011. Ve srovnání s rokem 2011 k největšímu nárůstu počtu vyšetření došlo na dermatovenerologické ambulanci o 10%, ortopedicko-traumatologické ambulanci o 9% a chirurgické ambulanci o 8%. Také na gastroenterologické ambulanci bylo provedeno o 8% více vyšetření oproti roku 2011. Pokles počtu ambulantních vyšetření byl zaznamenán na dětské ambulanci, a je způsoben především stárnutím populace.

V oblasti SVLS došlo v laboratořích k překročení celkového počtu provedených vyšetření ve srovnání s rokem 2011 o 4,8%, v radiodiagnostice došlo k nárůstu o 17% provedených vyšetření. U CT vyšetření došlo k nárůstu o 995 vyšetření. V oblasti laboratoří k největšímu nárůstu došlo na oddělení mikrobiologie o 6% ve srovnání s rokem 2011. Naopak na oddělení patologie došlo k poklesu provedených vyšetření o 17%.

V roce 2012 jsme dosáhli počtu porodů 947 s perinatální úmrtností 0 o/oo.

V roce 2012 bylo provedeno na operačních sálech celkem 5 838 operací, což je o 58 operací více než v roce 2011. V roce 2012 jsme zaznamenali 8 reoperací, z toho 4 na chirurgii, 1 na gynekologii a 3 na ortopedii. Dále bylo provedeno 959 menších operačních výkonů na zákrovém sálku gynekologického oddělení a 224 výkonů na zákrovém sálku ORL oddělení.

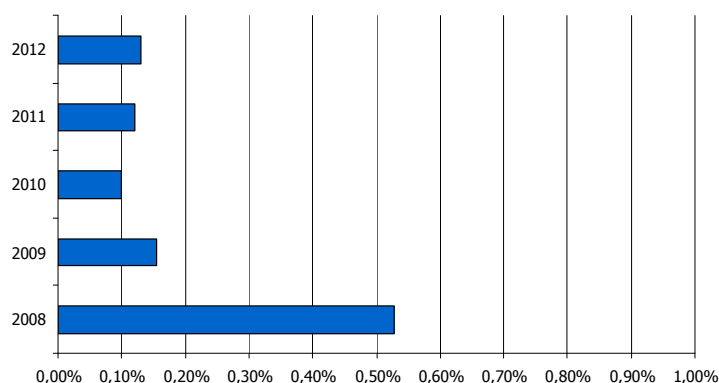
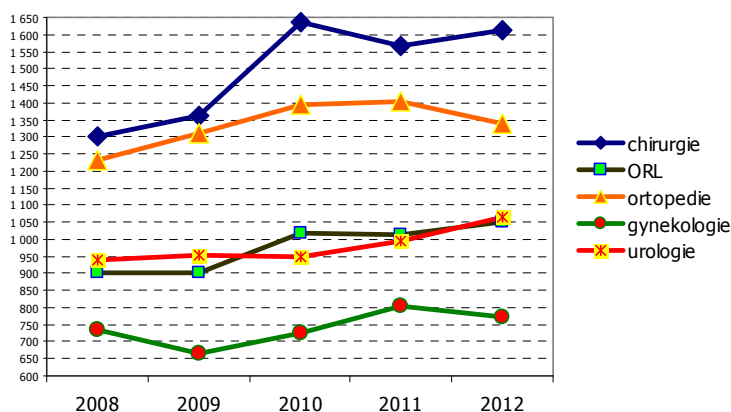
**% reoperací k celkovému počtu operačních výkonů
v letech 2008 - 2012**

**Vývoj počtu operačních výkonů dle oddělení
za období 2008-2012**

OŠETŘOVATELSKÁ PÉČE

V roce 2012 byly počty nelékařských zdravotnických pracovníků stabilizované. V průběhu roku byla poptávka po volném pracovním místě vyšší než nabídka. Jediným oborem, kde volná místa nebyla vykryta byla radio-diagnostika.

Ke vzdělávání zdravotnických pracovníků nelékařských oborů byly využity dotace z MZ ČR, formou úhrady rezidenčních míst kdy si zaměstnanci - studenti doplňují specializační vzdělávání.

Cílem ošetrovatelské péče je poskytování kvalitní, efektivní a bezpečné péče, která se významně podílí na zajištění komplexní, léčebně-preventivní péče o pacienty a výrazným způsobem ovlivňuje názor pacienta na zdravotnické zařízení.

V rámci naplňování strategie organizace v oblasti zajištění a kontinuálního zvyšování kvality monitorujeme a analyzujeme poskytovanou ošetrovatelskou péči prostřednictvím interních a ošetrovatelských auditů a dále sledováním indikátorů kvality. Týká se to zejména hodnocení bolesti, výskytů nežádoucích událostí, pádů z lůžek, prevence a léčby dekubitů, nozokomiálních nákaz, spokojenosti pacientů. Všechny výstupy jsou podnětem ke zlepšování a realizaci preventivních opatření.

Jsme otevřená nemocnice a rozvíjíme aktivity směrem k laické veřejnosti. Realizujeme exkurze žáků ZŠ regionu na vybraná pracoviště, jsme zapojeni do projektu „Klauni v nemocnicích“, ve spolupráci s Policií ČR zajišťujeme besedy dětí, tématicky zaměřené na bezpečné chování na ulicích, prevenci návykových látek, násilí, šikanu... V rámci projektu Dobrovolníci v nemocnicích navštěvují vybraná oddělení studenti břeclavského gymnázia.

V rámci praktické výuky spolupracujeme se SSOŠ manažerskou a zdravotnickou, s.r.o. v Břeclavi a taktéž umožňujeme výkon praxe studentům vyšších odborných škol a vysokých škol.

EKONOMICKÝ ÚSEK

ROZVAHA (v tis. Kč)

	Rok 2008	Rok 2009	Rok 2010	Rok 2011	Rok 2012
AKTIVA CELKEM	1 161 282	1 189 262	1 176 350	1 194 761	1 167 422
Stálá aktiva celkem	1 029 629	1 044 272	1 029 899	1 063 016	1 043 851
z toho: nehmotný investiční majetek	3 036	2 581	1 979	1 584	1 253
hmotný investiční majetek	1 026 593	1 041 691	1 027 920	1 061 432	1 042 598
Oběžná aktiva celkem	131 653	144 990	146 451	131 745	123 571
z toho: zásoby	9 938	10 414	11 459	11 983	13 023
krátkodobé pohledávky	81 027	92 504	92 406	98 098	103 207
finanční majetek	38 555	40 252	40 616	21 664	7 341
ostatní aktiva	2 133	1 820	1 970		
PASIVA CELKEM	1 161 282	1 189 262	1 176 350	1 194 761	1 167 422
Vlastní zdroje celkem	982 109	1 022 336	1 020 287	974 165	955 408
z toho: majetkové fondy	104 7904	1 063 833	1 045 171	1 053 408	1 062 192
finanční fondy	36 360	40 018	36 305	16 778	6 285
HV minulých let	-102 165	-102 155	-81 515	-61 190	-96 021
HV účetního období	10	20 640	20 325	-34 831	-17 048
Cizí zdroje	179 173	166 926	156 063	220 596	212 013
z toho: dlouhodobé závazky	0	0	0	0	0
krátkodobé závazky	159 467	144 470	139 469	195 870	203 013
bankovní úvěry	16 000	17 000	12 000	24 726	9 000
ostatní pasiva	3 706	5 456	1 330	0	0
rezervy	0	0	3 264	0	0

VÝKAZ ZISKU A ZTRÁT (v tis. Kč)

	Rok 2008	Rok 2009	Rok 2010	Rok 2011	Rok 2012
Spotřeba materiálu	118 544	115 753	128 409	140 919	129 240
Spotřeba energie	32 521	33 017	34 122	36 941	40 189
Prodané zboží					40 810
Aktivace oběžného majetku					-11 548
Opravy a udržování	12 221	11 530	19 819	15 454	15 406
Služby	50 031	51 768	50 186	52 577	52 682
Osobní náklady	280 991	296 170	324 363	342 718	354 226
Daně a poplatky	135	22	12	27	57
Odpisy dlouhodobého majetku	2 499	21 031	22 109	21 848	23 612
Ostatní náklady	8 837	8 998	8 728	14 139	11 780
Daň z příjmu	0	0	3 264	0	-3 322
Celkem náklady	505 779	538 289	591 012	624 623	653 189
Tržby z prodeje služeb	487 938	524 774	570 413	542 773	555 657
Výnosy za prodané zboží					49 678
Aktivace materiálu	9 973	10 344	11 741	11 380	0
Ostatní výnosy	1 309	16 682	20 356	22 786	22 125
Provozní dotace	1 854	1 520	2 807	6 687	3 031
Prodej krve	4715	5 609	6 020	6 166	5 650
Celkem výnosy	505 789	558 929	611 337	589 792	636 141
Hospodářský výsledek	10	20 640	20 325	-34 831	-17 048

Výnosy a tím i hospodářský výsledek za rok 2012 výrazně ovlivnily následující skutečnosti. Výnosy od zdravotních pojišťoven v roce 2012 na základě úhradové vyhlášky klesly oproti roku 2011 na 98%.

Vyúčtování zdravotních pojišťoven za rok 2011

Zdravotní pojišťovna	Celkem Kč	Z toho	Kč	Poznámka
VZP ČR	5 914 419,85	Vyúčtování ZP 2011	5 770 498,85	
		Doplatek – navýšení mezd lékařů 2011	143 921,00	
Česká průmyslová ZP	2 075 244,85	Vyúčtování ZP 2011 vč. regulace preskripce	2 075 244,85	Regulace preskripce za rok 2011 byla vyčíslena na částku 385 076,73 Kč, po vznesení námitek ze strany nemocnice, byla regulace zdravotní pojišťovnou přehodnocena a vyčíslena na 117 360,10 Kč.
ZP MV ČR	2 859 472,78	Vyúčtování ZP 2011	862 864,78	Regulace preskripce za rok 2011 byla vyčíslena na částku 852 922,56 Kč, po vznesení námitek ze strany nemocnice, byla regulace zdravotní pojišťovnou přehodnocena a vyčíslena na 80 000,00 Kč.
		Regulace preskripce 2011	- 80 000,00	
		Bonifikace sester 2011	2 071 581,00	
		Doplatek – navýšení mezd lékařů 2011	5 027,00	
Revírní bratrská pokladna	28 450,00	Vyúčtování ZP 2011	1 352,00	
		Doplatek - navýšení mezd lékařů 2011	29 336,00	
		Regulace preskripce 2011	- 2 238,00	
Vojenská ZP	2 841 069,00	Vyúčtování ZP 2011 – doplatek za MNP	2 841 069,00	
Oborová ZP	- 74 042,00	Regulace preskripce	- 74 042,00	

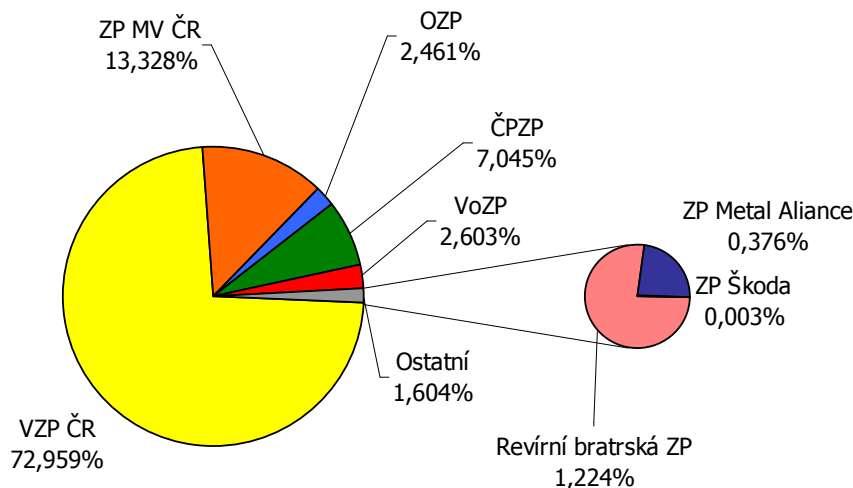
Tržby od zdravotních pojišťoven v roce 2012

Výběr regulačních poplatků 2012

Regulační poplatky - lékárna		Regulační poplatky - ostatní (vyjma lékárny)	
Předpis regulačních poplatků celkem	Výběr regulačních poplatků	Předpis regulačních poplatků celkem	Výběr regulačních poplatků
1 485 240,- Kč	1 485 240,- Kč	13 692 655,- Kč	13 390 923,- Kč

Neuhrazené regulační poplatky za rok 2012 jsou ve výši 302 tis. Kč.

Lékárna v areálu Nemocnice Břeclav, p.o. byla v nájmu do 31. 12. 2011 a byla provozována soukromým subjektem – PharmDr. Lada Machová. Od 1. 1. 2012 Nemocnice Břeclav, p.o. provozuje lékárnu ve vlastní režii.

Dne 13. 1. 2012 jsme obdrželi registraci pro poskytování zdravotní péče – veřejné lékárenství. Od 16. 1. 2012 jsme uvedli do provozu vlastní lékárnou pro ústavní část a 25. 1. 2012 i pro veřejnou část.

Veřejná část: 1-12/2012

Nákup léků – nákupní cena	40 810 tis. Kč
Prodej léků – prodejní cena	49 678 tis. Kč
Zisk	8 868 tis. Kč

Provozní dotace od zřizovatele KU JMK

LSPP 2 700 000,00 Kč

Provozní dotace z MZ ČR

Rezidenční místa 193 896,00 Kč

Bezpečnost a kvalita ZP – Indikátory kvality 50 000,00 Kč

Provozní dotace na rezidenční místa je poskytována pro pracovníky nelékařských oborů na odd. rehabilitace, ARO a COS.

Provozní dotace MF ČR

Pomocný analytický přehled 65 000,00 Kč

Nekrytí investičního fondu

Investiční fond není pokryt finančními prostředky v plné výši, proto je jeho nekrytá část ve výši **17 125 306, Kč** průčítována na účet 648 – Čerpání fondů.

INVESTIČNÍ AKCE

Investiční akce realizované v roce 2012

Název zakázky

Nemocnice Břeclav – oprava spojovacího krčku v Nemocnici Valtice

Cena 221 250 Kč bez DPH

Udržovací práce

Investiční akce byla ukončena v roce 2012

Investiční akce financována v plné výši z rozpočtu Nemocnice Břeclav, p.o.

Nemocnice Břeclav – Rekonstrukce střechy stravovacího provozu

Cena 1 892 397 Kč bez DPH

Vypracování projektové dokumentace pro provádění stavby

Investiční akce byla ukončena v roce 2012

Investiční akce byla financována z účelové dotace rozpočtu zřizovatele

Opravy většího rozsahu v roce 2012 nebyly realizovány.

Pořízení zdravotnické přístrojové techniky

Název	Počet	Cena v tis. Kč
Videoduodenoskop	1	503
Biclamp gynekologický	1	42
Resektoskop bipolární	1	44
Optika	1	56
Vrtačka modulární	1	82
Mikroskop vyšetřovací	1	188
Přístroj EKG	2	116

ENERGETIKA, ODPADOVÉ HOSPODÁŘSTVÍ A OCHRANA ŽIVOTNÍHO PROSTŘEDÍ

**Náklady na energie v období 2008-2012
(v tis. Kč)**

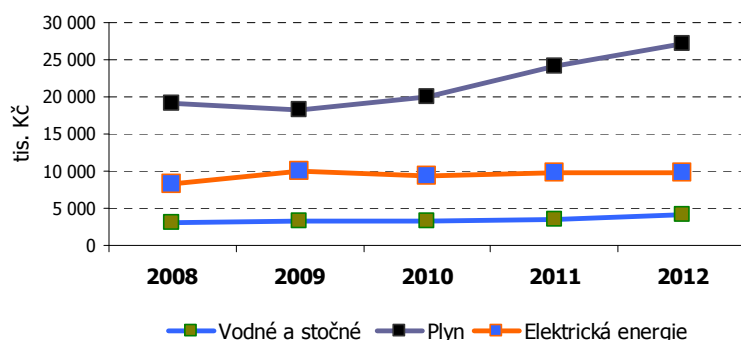

**Vývoj spotřeby elektrické energie v období 2008-2012
(v MWh)**

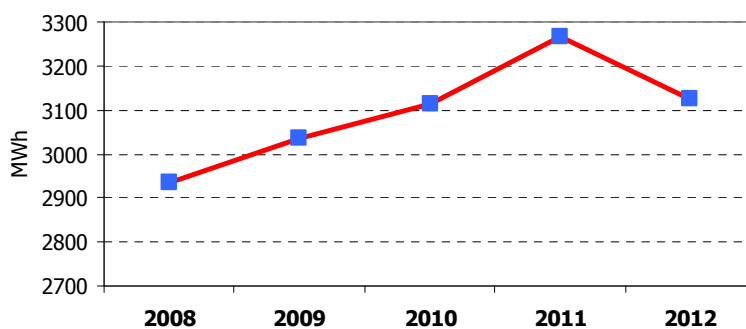

Spotřebu elektrické energie jsme v roce 2012 snížili o 4 %. Náklady na nákup elektrické energie v porovnání s rokem 2011 stouply o necelé 1 % (tj. nárůst nákladů o 44 tis. Kč).

**Vývoj spotřeby pitné vody v období 2008-2012
(v m³)**

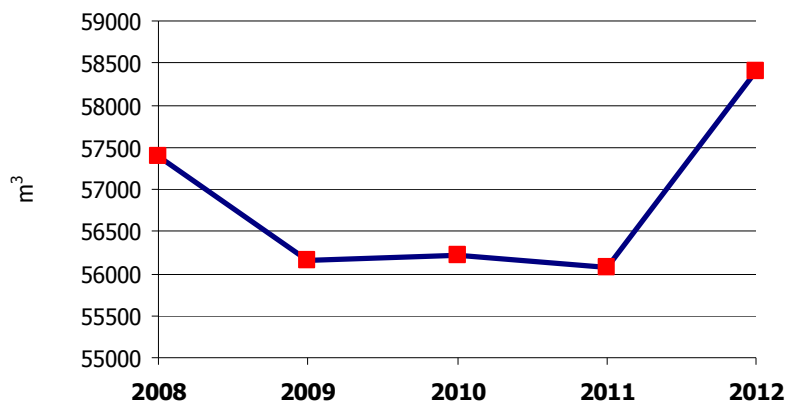

Spotřeba vody v roce 2012 v porovnání s rokem 2011 vzrostla o 4 %. Cena vodného a stočného se meziročně zvýšila o 17 %, což představuje zvýšení nákladů v roce 2012 o 580 tis. Kč oproti roku 2011.

Výroba tepla se v roce 2012 v porovnání s rokem 2011 snížila o 3 %.

Vývoj výroby tepla v období 2008-2012 (v GJ)

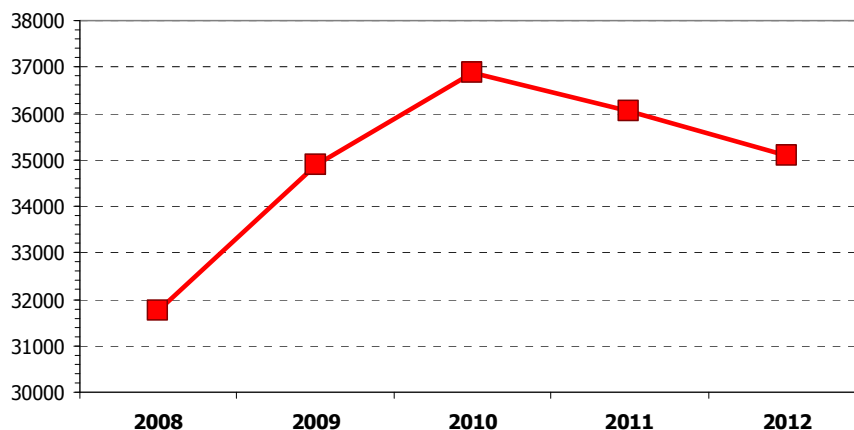

Průměrná venkovní teplota v letech 2008-2012 (v °C)

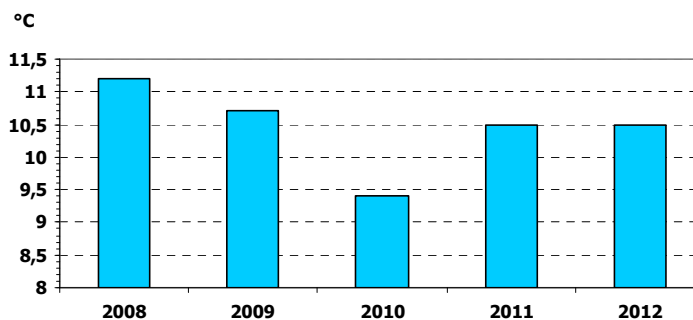

Vývoj spotřeby plynu na výrobu tepla 2008-2012 (v m³)

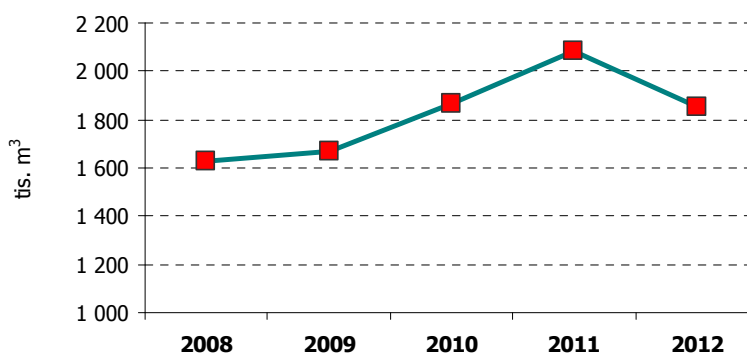

Spotřeba plynu v roce 2012 v porovnání s rokem 2011 klesla o 11 % což bylo způsobeno délkou topné sezony. Průměrná cena za 1 m³ plynu se meziročně zvýšila o 13 %, což ve finančním vyjádření představuje roční zvýšení nákladů na nákup plynu o 3,027 mil. Kč.

VYBRANÉ INDIKÁTORY OCHRANY OVZDUŠÍ

Vývoj produkce látek znečišťujících ovzduší v letech 2008-2012
(v t)

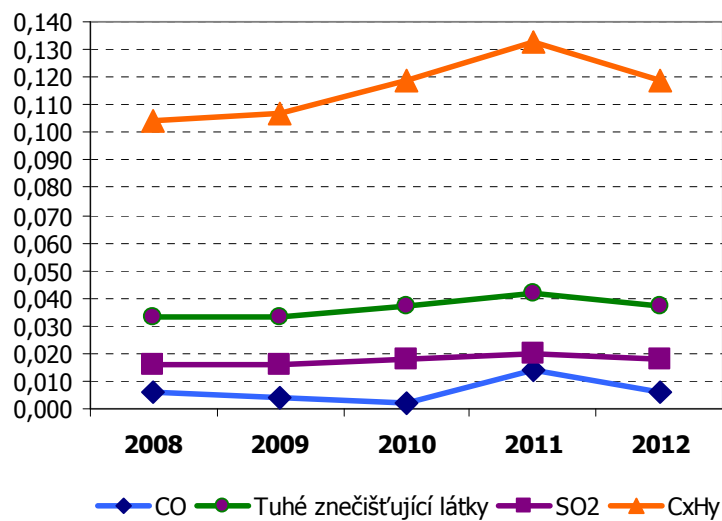

Vývoj produkce NOx v období 2008-2012
(v t)

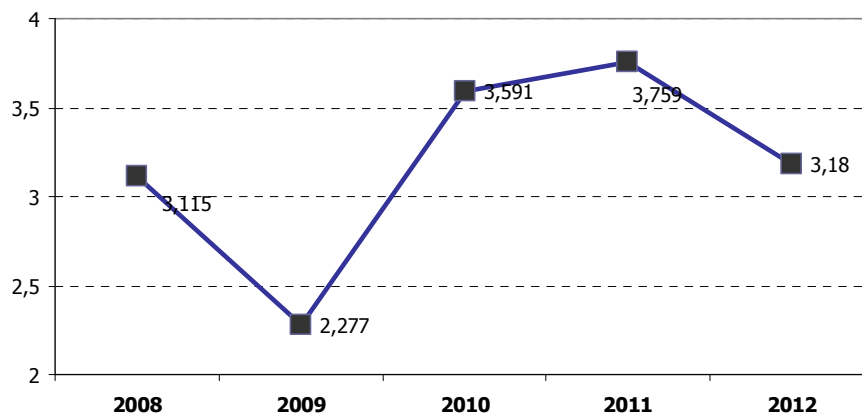



ODPADOVÉ HOSPODÁŘSTVÍ

V roce 2012 jsme vyprodukovali celkem o 20 % více veškerých odpadů než v roce 2011. Zde jsou započteny odpady jak nebezpečné, tak i komunální a recyklovatelné.

Komunálních odpadů jsme v roce 2012 v porovnání s rokem 2011 vyprodukovali o 44 % více. Zdravotnických odpadů jsme vyprodukovali o 3 % méně.

Celkové náklady na odstranění odpadů se v roce 2012 zvýšily o 43 % na celkovou částku 1 365 tis. Kč.

Produkce odpadů v období 2008-2012 (v t)

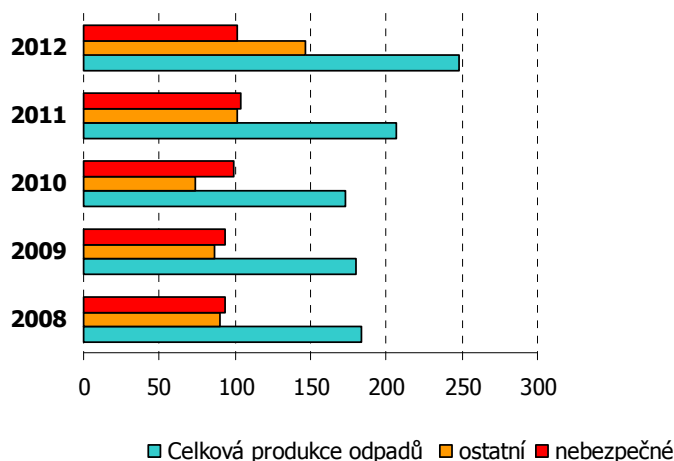

Recyklovatelné odpady 2008-2012 (v t)

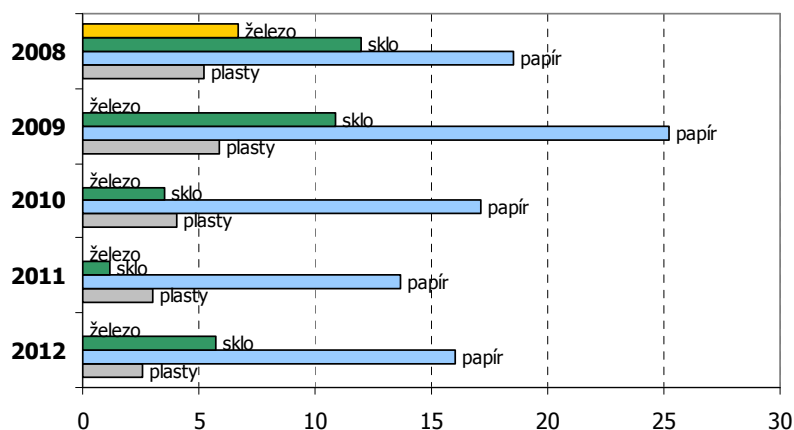

OBLAST BOZP A PO

V organizaci je implementován systém managementu bezpečnosti a ochrany zdraví při práci (SMS) dle ČSN OHSAS 18001 a probíhá monitoring stanovených indikátorů a stavu BOZP a PO v souladu s platnou legislativou (zejména pak v oblasti PO zákonem č. 133/1985 Sb., o požární ochraně v platném znění a Vyhlášky MV ČR č. 246/2001 Sb., o požární prevenci).

V roce 2012 nebyla zaznamenána žádná nemoc z povolání. Na pracovištích nemocnice došlo ke čtyřem pracovním úrazům vyžadujícím léčení v pracovní neschopnosti. Na vznik pracovních úrazů měl vliv lidský faktor.

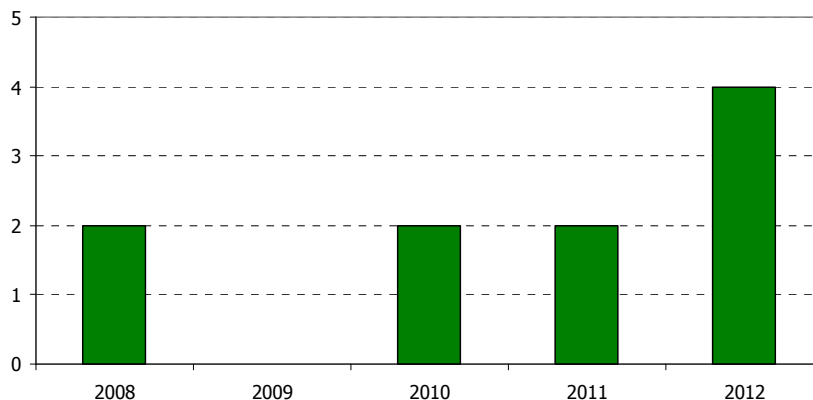
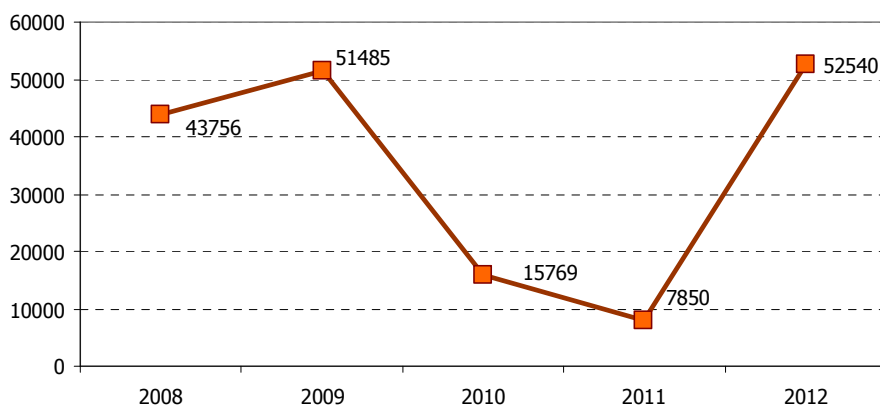
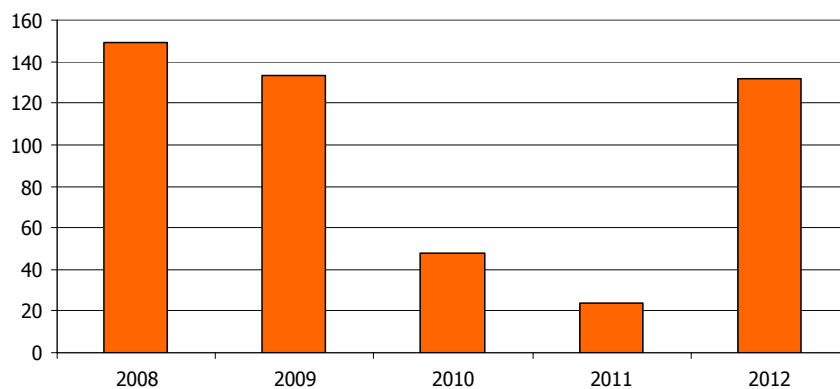
Počet vzniklých pracovních úrazů v období 2008-2012

**Náklady na léčení a odškodnění PÚ v letech 2008 - 2012
(v Kč)**

**Počet zmeškaných pracovních dnů z důvodu vzniku PÚ
v letech 2008 - 2012**

V roce 2012 nedošlo na pracovištích organizace k žádnému požáru. Funkčnost požárních evakuačních plánů a dalších vnitřních opatření týkajících se problematiky požární ochrany byla prověřována v rámci jednotlivých oddělení. V září 2012 proběhlo v nemocnici ve spolupráci se složkami IZS JMK cvičení likvidace požáru a evakuace pacientů z lůžkového objektu.

POČET ZAMĚSTNANCŮ DLE PROFESÍ V OBDOBÍ 2008 - 2012

Profese	2008	2009	2010	2011	2012
	počet	počet	počet	počet	počet
Řídící a správní	53	54	54	54	56
Lékař	109	110	135	130	114
Farmaceut					4
Ostatní VŠ	8	8	9	10	11
ZPNO	454	459	458	456	447
ZPNO - NZP	3	3	3	12	14
ZPNO - PZP	94	98	94	97	95
Pomocný a obslužný personál	59	57	57	57	57
Celkem	780	789	810	816	814

ZPNO- zdravotnický pracovník nelékařských oborů
 NZP – nižší zdravotnický pracovník; PZP – pomocný zdravotnický pracovník

Vývoj průměrné mzdy v období 2008-2012 dle profesí

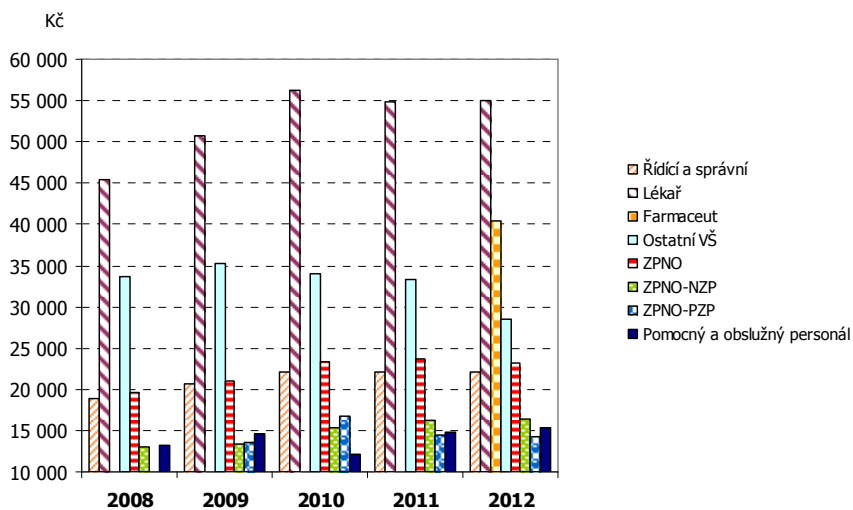

Vývoj vzdělanostní struktury lékařů v období 2008 - 2012

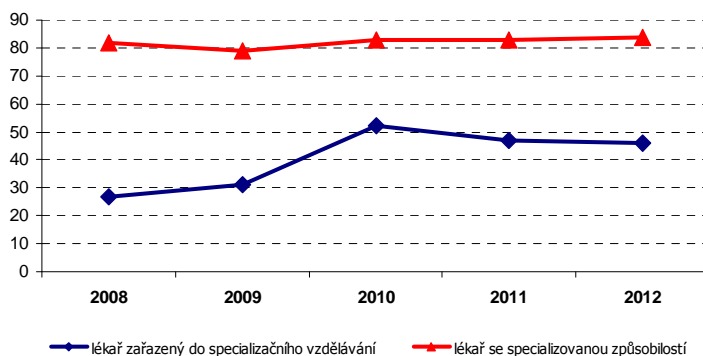

KONFERENCE A DALŠÍ VZDĚLÁVACÍ AKCE POŘÁDANÉ NEMOCNICÍ

Vzdělávání lékařů 2012

Ústavní semináře:

Lékařský seminář infekčního oddělení – 13. 3. 2012

10 let infekčního oddělení v Nemocnici Břeclav – přednášející prim. MUDr. Olga Měšťánková
Chlamydiové infekce aktuálně – přednášející MUDr. Dana Hrubá, Vida – Diagnostika, spol. s r.o. Praha
Pertusse – stále aktuální (diagnostika a aspekty vakcinace) – přednášející RNDr. Olga Štěpánková, IFCOR – 99, s.r.o. Brno
Kolitida vyvolaná Clostridium difficile – klinický obraz, diagnostika, kazuistiky – přednášející MUDr. Daniel Fuchs, MUDr. Jana Tomenendalová
Leptospirózy – výskyt leptospirózy v okrese Břeclav, kazuistika – přednášející prim. MUDr. Olga Měšťánková

Lékařský seminář angiologický interního oddělení – 17. 4. 2012

Varixy dolních končetin – co s nimi? – přednášející MUDr. Josef Rotnagl
Prevence tromboembolické nemoci – jak na to? – přednášející prim. MUDr. Jitka Siegelová
D dimery a troponin – umíme je vyhodnotit? – přednášející MUDr. Petr Lašek
Kazuistika I – přednášející MUDr. Ivona Žůrková
Kazuistika II – přednášející MUDr. Soňa Mináriková

Lékařský seminář dětského oddělení – 22. 5. 2012

Co je nového v pediatrii? – přednášející Prof. MUDr. Zdeněk Doležal, CSc., Dětská klinika Brno
Využití imunomodulace v praxi – přednášející MUDr. Lenka Pennigrová, CSc., Centrum spec. lékařské péče Praha
Anafylaktický šok – přednášející MUDr. Tomáš Rohovský, alergologie Brno

Lékařský seminář chirurgického oddělení – 20. 9. 2012

Nejčastější chronické rány a jejich specifika – přednášející MUDr. Alena Berková
Příprava spodiny rány – přednášející prim. MUDr. Ivo Bureš, Nemocnice Pardubice, předseda ČSLR
Optimální volba metody debridementu – přednášející MUDr. Radovan Čech, Nemocnice Jihlava
Vedení dokumentace chronických ran v primární péči – přednášející PhDr. Andrea Pokorná, Ph.D., LFMU
Materiály na vlhké hojení ran a číselník VZP – přednášející RNDr. Romana Mrázová, Ph.D.

Lékařský seminář plicního oddělení – 14. 11. 2012

Tuberkulóza – přednášející prim. MUDr. Martin Dražna, Ph.D.
Léčba závislosti na tabáku – přednášející MUDr. Zuzana Zobačová
Poruchy dýchání vázané na spánek – přednášející MUDr. Magdalena Sečkářová
CHOPN, novinky v klasifikaci a léčbě – přednášející MUDr. Ľubica Lorencová

Seminář pro lékařské i nelékařské pracovníky na téma **Komunikační úskalí ve vztahu zdravotník – pacient** – přednášející MUDr. Radkin Honzák, dne 17. 5. 2012.

Seminář na téma **Psychomotorický neklid v praxi, Zdravotnická legislativa** – přednášející prim. MUDr. Petra Hartová, psychiatrické oddělení Nemocnice Znojmo, dne 12. 6. 2012.

Přednáška na téma **Kultura bezpečí z pohledu klinického farmaceuta – role lékaře, role sestry**, přednášející Prof. RNDr. Jiří Vlček, CSc., klinický farmaceut II. Interní klinika LF a FN v Hradci Králové, dne 22. 6. 2012, 11. 7. 2012.

Seminář **Novinky v laboratorní praxi**, firma Synlab Czech s.r.o., dne 4. 9. 2012.

Odborný seminář pro lékaře, firmy Bayer HealthCare na téma **Moderní antitrombotická léčba ve 21. století**, přednášející Prof. MUDr. Špinar a Prof. MUDr. Špinarová, dne 27. 11. 2012.

Vzdělávání zdravotnických pracovníků nelékařských oborů 2012

Ústavní semináře

Školení chirurgického oddělení „Vlhké hojení ran a kompresivní terapie“, přednášející paní Miloslava Břízová, odborná poradkyně firmy Lohmann a Rauscher – 1. 3. 2012
Použití výrobků pro moderní ošetřování ran
Rozdělení chronických ran
Pro každou ránu ten správný obvaz
Kompresivní terapie
Druhy kompresivních obvazů
Praktické zkušenosti

Odborný seminář plicního oddělení – 23. 2. 2012

Víme co jíme? – přednášející Bc. Magdalena Rozková
Kašel – přednášející Bc. Jana Kliková
Spánková apnoe – přednášející Bc. Jana Kliková
Závislost na tabáku z pohledu sestry – přednášející MUDr. Zuzana Zobačová

Odborný seminář infekčního oddělení – 23. 2. 2012

Péče o pacienty s infekcí Clostridium difficile – přednášející Silvie Margetová
Virová hepatitida C – přednášející Bc. Lucie Šindelářová
Importované infekce – přednášející Mgr. Anna Brussová
Duševní hygiena v životě a v práci – přednášející Iveta Uhrová

Odborný seminář rehabilitačního oddělení „Rehabilitace lézí CNS“ – 29. 3. 2012

Léčba CMP – nové trendy – přednášející MUDr. Denisa Zapletalová
Ošetrovatelská péče u centrálních poruch hybnosti – přednášející Andrea Hlavenková
Neurofyziologické základy rehabilitace lézí CNS, modely neurorehabilitace a jejich praktické využití a přínos do jednotlivých metodik a praxe – přednášející Andrea Sihelská, DiS. a Bc. Viktor Siegel
Ergoterapie v léčbě centrálních poruch hybnosti – přednášející Kateřina Neverišová, DiS.
Role logopeda v léčbě poruch symbolických funkcí, EEG biofeedback – přednášející Mgr. Alice Hudcová

Odborný seminář ORL oddělení „Štitná žláza v otorinolaryngologii z pohledu ošetrovatelské péče, Nejnovější metoda – otoakustické emise“ – všechny přednášky prezentovaly ZPNO ORL oddělení – 11. 4. 2012

Štitná žláza
Perioperační ošetrovatelská péče o pacienta se štítnou žlázou
Pooperační ošetrovatelská péče na ORL oddělení
Poznátky z praxe ambulantní péče, host ZPNO Lada Baránková
Otoakustické emise

Odborný seminář urologického oddělení – 3. 5. 2012

Čistá intermitentní katetrizace – katetry SpeediCath, Přehled pomůcek pro pacienty s inkontinencí moče – host Daniela Truhlářová z firmy Coloplast
Význam komunikace sestry v ambulantní sféře – přednášející Eva Zonygová
Uroinfekce DMC – přednášející Zlatica Pípková
Retence moče – přednášející Petra Cerovská
Komunikace v paliativní ošetrovatelské péči – přednášející Ivana Juračková

Odborný seminář neurologického oddělení „Akutní zánětlivé demyelinizační polyneuropatie (AIDP)“ – 24. 4. 2012

AIDP – přednášející MUDr. Jana Krejčí
Anatomie a fyziologie nervové soustavy – přednášející Ludmila Cigánková, DiS.
Lumbální punkce – přednášející Jana Šedá, DiS.
Ošetrovatelské diagnózy k danému tématu – přednášející Zuzana Puchalová
AIDP – problematika onemocnění a diagnostické postupy – přednášející Petra Žďárská
Léčba a RHB AIDP – přednášející Viera Holobrádková
Ošetrovatelská péče u AIDP – přednášející Pavla Kořínková
Speciální ošetrovatelská péče u AIDP – přednášející Jana Včelková
Kazuistika – přednášející Helena Blatová

Odborný seminář oddělení AR – 23. 4. 2012

Paliativní péče – přednášející Bc. Lena Vojtěšková
Koncept bazální stimulace v péči o seniory – přednášející Blanka Letáková
Monitorace hemodynamiky – přednášející Bc. Zuzana Otáhalová
Zajištění a ošetření periferních vstupů – přednášející Mgr. Jiřina Kratochvílová
Inhalační anestezie u dětí – přednášející Marie Svobodová

Odborný seminář gynekologicko – porodnického oddělení – 17. 4. 2012

Prevence a péče o pacientku s dysplazií děložního čípku – přednášející Zdeňka Ryzá a Soňa Michlíková
Karcinom děložního čípku – přednášející Marie Křivá
Očkování proti karcinomu děložního čípku – přednášející Dana Suská

Vyšetření před léčbou karcinomu děložního čípku - staging – přednášející Božena Zajíčková
Močová inkontinence – přednášející Bc. Vlasta Tihlaříková
Léčba močové inkontinence – přednášející Jitka Kundeliusová
Péče o pacientku před a po operačním řešení močové inkontinence – přednášející Bc. Radka Hykšová
Kazuistika – přednášející Alice Krejčířiková

Odborný seminář COS a CS „Perioperační péče na COS – CS“ – 7. 6. 2012

Bezpečnost pacienta na operačním sále – přednášející Veronika Kužmová, DiS. a Marcela Schleiferová
Možnosti bariatrické péče na našem pracovišti – Gastrický By-pass – přednášející Jana Svobodová a Denisa Vajdová
Chirurgická léčba hemeroidů dle Londa – přednášející Vladimíra Příborská
Laparoskopicky asistovaná vaginální hysterektomie – přednášející Bc. Soňa Reháková
Endoskopie v urologii – přednášející Jarmila Kopřivová
Zlomenina krčku kosti stehenní – PFN Zimmer (praktická ukázka nástrojů) – přednášející Lenka Čápková a Gabriela Mitřičová
Předsterilizační příprava a péče o nástroje na CS – přednášející Monika Kolínková a Věra Blažejová
Přístrojové vybavení na COS – přednášející Bc. Bohdana Horčíčková

Odborný seminář hematologicko – transfuzního oddělení – 19. 6. 2012

Kdo může být dárce krve ... ? – přednášející Jana Holobrádková
Dotazníkové šetření na našem oddělení: rizikové chování a spokojenost dárců – přednášející Irena Jarcová
Ošetrovatelská péče o dárce krve při odběru. Péče o kolapsové stavy – přednášející Monika Fridrichová
Výroba transfuzních přípravků – přednášející Bc. Dana Blažková
Zásady SVP. Transfuzní přípravek jako léčivo – přednášející MUDr. Renata Kelnarová
Darování kostní dřeně – přednášející Bc. Miroslava Nováková
Hematologická ambulance a stacionář – přednášející Marie Konečná
Hematologie z pohledu lékaře – přednášející prim. MUDr. Josef Janča

Odborný seminář interního oddělení „Civilizační choroby“ – 3. 10. 2012

Diabetes Mellitus – přednášející Jarmila Knotková
Hypertenzní choroba – přednášející Kristýna Konečná
Tromboflebitida – přednášející Marcela Přikrylová a Květoslava Dvoutletá
Vyšetřovací metoda „Holter“ a nejčastější chybovost ze strany ZP – přednášející Marie Duchoslavová
Kazuistika – Akutní EAP – přednášející MUDr. Ivona Žůrková

Odborný seminář ortopedického oddělení – 2. 10. 2012

Etické aspekty příjmu pacienta na oddělení – přednášející Mgr. Martina Teturová
TEP kyčelního kloubu – přednášející Ludmila Křiváková a Elena Machová
Vysoká osteotomie tibie – přednášející Bc. Zuzana Osíčková
Fraktura krčku femuru – přednášející – Bc. Dagmar Michalicová
Efektivní komunikace se seniory, ageismus – přednášející Bc. Markéta Fůkalová a Katarína Halášová
Rekuperace – přednášející Ludmila Janková a Eva Nováková
Využití vlastní krve při léčbě onemocnění pohybového aparátu – přednášející Bc. Pavlína Kašpárková a Helena Slámová

Odborný seminář dětského oddělení „Když se řekne ...“ – 4. 10. 2012

Diabetes Mellitus u dětí – přednášející Bc. Petra Bajarová
Celiakie – přednášející Mgr. Joan Moláková
Helicobacter pylori a ošetrovatelská péče o dítě s Helicobacterem pylori – přednášející Bc. Alena Střelská
Úrazy dětí a jejich prevence – přednášející Bc. Drahomíra Bařinová
Fototerapie a ošetrovatelská péče u dítěte s fototerapií – přednášející Jana Kotoučková

Odborný seminář kožního oddělení – 11. 10. 2012

Bércové vředy – přednášející Ludmila Bartošiková
Lymfatický systém Morfologie – přednášející Ludmila Ciprysová
Nejčastější dg. pro aplikaci infuzí na infuzním stacionáři (Tinitus auris, Bolesti zad) – přednášející Miloslava Hermanová
Psoriáza – přednášející Anna Krůzová
Syphilis – přednášející Anežka Polášková

Odborný seminář laboratorních oborů – 25. 10. 2012

Oxidační stres – přednášející Mgr. Veronika Boublíková, spoluautor Vladimíra Cupalová a Blanka Hamanová
Koagulační kaskáda – přednášející Jana Kališová, spoluautor Marcela Polachová a Kamila Linhartová
Paraziti – laboratorní diagnostika – přednášející Jana Hladká, spoluautor Marcela Haladyová a Martina Magulová
HE – základní barvení tkání v histologii – přednášející Jana Petřlová, spoluautor Světluše Netopilíková
Celiakie a její diagnostika – přednášející Andrea Lhotská, spoluautor Gabriela Klepáčová a Pavlína Kobzíkova
Dárcovství krve – přednášející Dagmar Sigmundová, spoluautor Mária Darmovzalová a Paula Cígerová
Vyšetření klinického materiálu – anaerobní zpracování – přednášející Irena Vašíčková, spoluautor Bc. Olga Tesárková a Jana Hrubá

Odborný seminář gynekologicko – porodnického oddělení – 19. 11. 2012

Gestační diabetes, diabetes v graviditě – přednášející Lenka Janošková
Pozdní gestóza – přednášející Alena Bobalíková
Hepatopatie – přednášející Monika Švestková, DiS.
Management potěrné gravidity – přednášející Renata Baráková
Indukovaný a programovaný porod – přednášející Hana Kasíková
Hodnocení CTG záznamů – přednášející Jana Vogelová

Akutní stavy v porodnictví – Hana Janotová
Baby masáže – přednášející Bc. Simona Slaninová
Bonding – přednášející Michaela Plchutová, DiS.

Odborná konference

17. Břeclavský den ošetřovatelství „Onemocnění ledvin a jejich následky“ – 13. 6. 2012 v KD Břeclav – Poštorná

Spektrum onemocnění ledvin, diagnostické a léčebné postupy na urologickém oddělení Nemocnice Břeclav – přednášející Monika Jeřábková
Řešení urolithiasy – extrakorporální lithotripse v Kyjově – přednášející Silvie Konečná, urologické oddělení Nemocnice Kyjov
Management pacienta s CHRI vyžadující cévní přístup (AVF) – přednášející MUDr. Viliam Slezák, CSc.
Nefrotický syndrom a nefropatie u dětí – přednášející Renata Šťastná
Komplikace mnohočetného myelomu – přednášející MUDr. Renata Kelnarová
Kazuistika – pacient s mnohočetným myelomem – přednášející Bc. Martina Dvoriaková
Hepatorenální selhání – přednášející Zuzana Chalupová
Kazuistika – pacient s hepatorenálním selháním – přednášející Zuzana Carbová
Historie dialýzy – přednášející Alena Slaná
Nefrologický pacient v predialýze – přednášející Vítězslava Majtanová
Cévní přístupy – přednášející Ivana Frolichová
Akutní a chronická dialýza – přednášející Jana Nováková
Eliminace rizik pacienta s dialyzační kanylou v domácí péči – přednášející Ivana Frolichová
Peritoneální dialýza – přednášející Vítězslava Majtanová
Transplantace ledviny – přednášející Karla Nedevovalá
Léčba erythropoetinem – přednášející Ludmila Surmanová

V průběhu celého roku probíhalo školení **Kardiopulmonální resuscitace** – povinné pro všechny pracovníky NL oborů – školitelé lékaři z oddělení AR.

V termínu od 6. 8. do 10. 8. 2012 proběhlo povinné školení **Hygienické zabezpečení rukou**, určeno bylo všem nelékařským pracovníkům.

Dvoudenní kurz **Fyzioterapie u roztroušené sklerózy mozkomíšní**, ve dnech od 26. – 27. 10. 2012, lektor PhDr. Kamila Řasová, Ph.D.

Vzdělávací a osvětové akce pro laickou veřejnost

V průběhu roku 2012 pořádány:

Exkurze pro žáky základních škol z Břeclavi a okolí. Do vybraných provozů nemocnice (provoz RZP, radiodiagnostické odd., chirurgické odd., zázemí nemocnice – logistické centrum, heliport). Účastnilo se celkem 9 základních škol.

Exkurze pro studenty středních škol z Břeclavi do hematologické laboratoře

- organizace práce v laboratořích
- dědičnost a stanovení krevní skupiny
- problematika trombofilií při používání antikoncepce

Problematika darování a transplantace kostní dřeně – přednášky pro Policejní školu v Holešově

Kardiopulmonální resuscitace – přednášky pro hasiče a Sdružení matek a dětí Moravská Nová Ves

První pomoc – zdravotní přednáška a kurs první pomoci pro veřejnost



SLEDOVÁNÍ NEŽÁDOUCÍCH UDÁLOSTÍ

V průběhu roku 2012 bylo v souladu se SM-10 Řízení neshod, nehod, nežádoucích událostí; Nápravná a preventivní opatření, nahlášeno 397 nežádoucích událostí (dále jen NU). Oproti roku 2011 došlo v roce 2012 k nárůstu hlášení nežádoucích událostí o 119,33%. Nárůst byl způsoben tím, že elektronický systém hlášení byl využit i k evidenci dekubitů (200). V meziročním srovnání nežádoucích událostí bez dekubitů došlo k nárůstu hlášení o 8,84%. Při přepočtení NU na počet hospitalizovaných pacientů (20 878) se v roce 2012 týkaly 1,90% hospitalizovaných pacientů.

Nežádoucí události byly zpracovávány elektronicky v Evidenci a řízení NU při poskytování zdravotní péče v rámci projektu MZ ČR-KVZ 3. LF UK. Do elektronické databáze pro zaznamenání NU mají přístup všichni zaměstnanci nemocnice. NU byly dále analyzovány sestrou pro kvalitu péče a oddělením interního auditu ve spolupráci s vedoucími pracovníky jednotlivých odd. a vedením nemocnice.

Počet NU 2012 dle druhu (WHO)

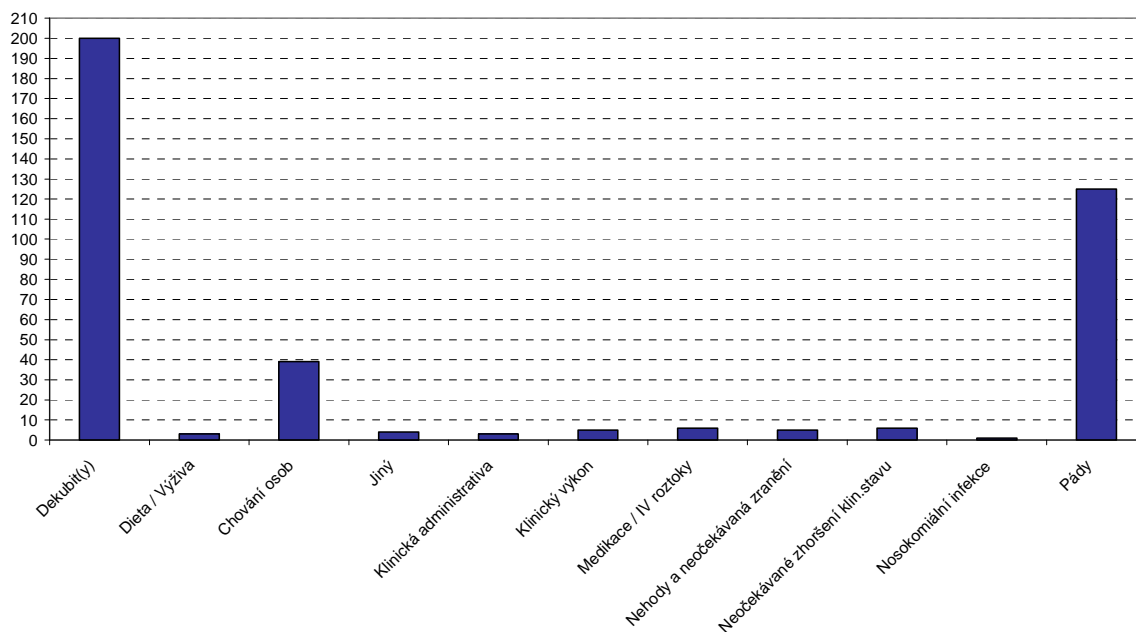

NU 2012 dle pohlaví a věku pacientů

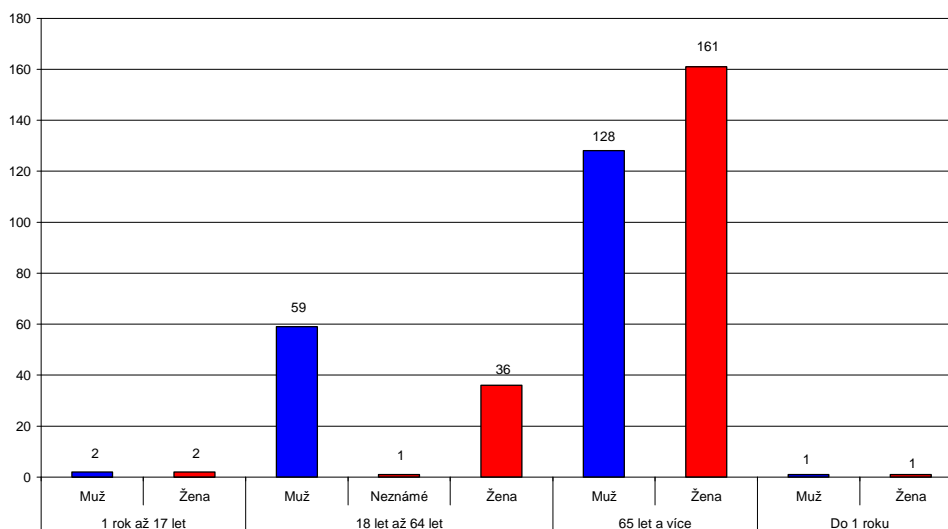

NU - 2012 Dle oddělení a druhu (bez dekubitů)

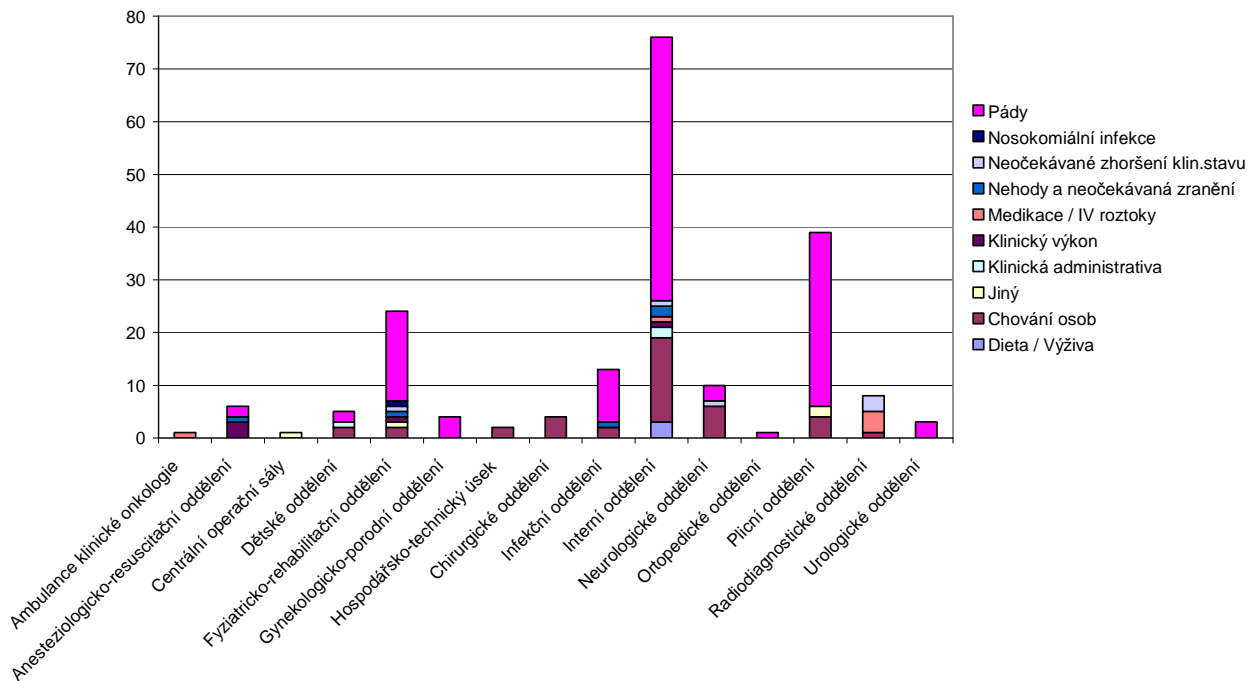

SPOKOJENOST PACIENTŮ – „ZÁKAZNÍKŮ“

Spokojenost pacientů je zjišťována formou celoustavních anketních dotazníků, které jsou pravidelně vyhodnocovány. V roce 2012 odpovědělo na otázky týkající se spokojenosti s kvalitou poskytované péče 1580 pacientů, což je 7,56 % z celkového počtu hospitalizovaných pacientů za rok. Svůj názor vyjádřilo 691 mužů a 889 žen.

Porovnání spokojenosti pacientů - 2012

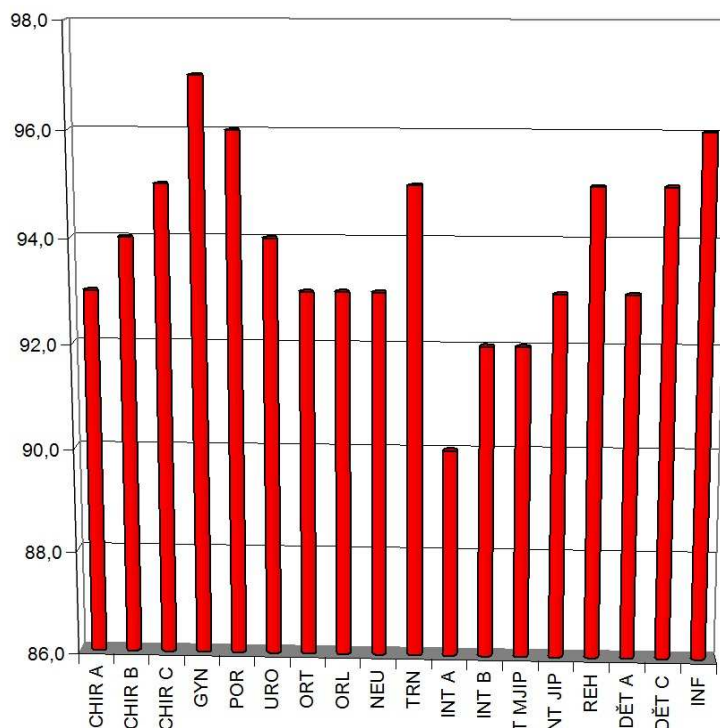

Porovnání otázek - 2012

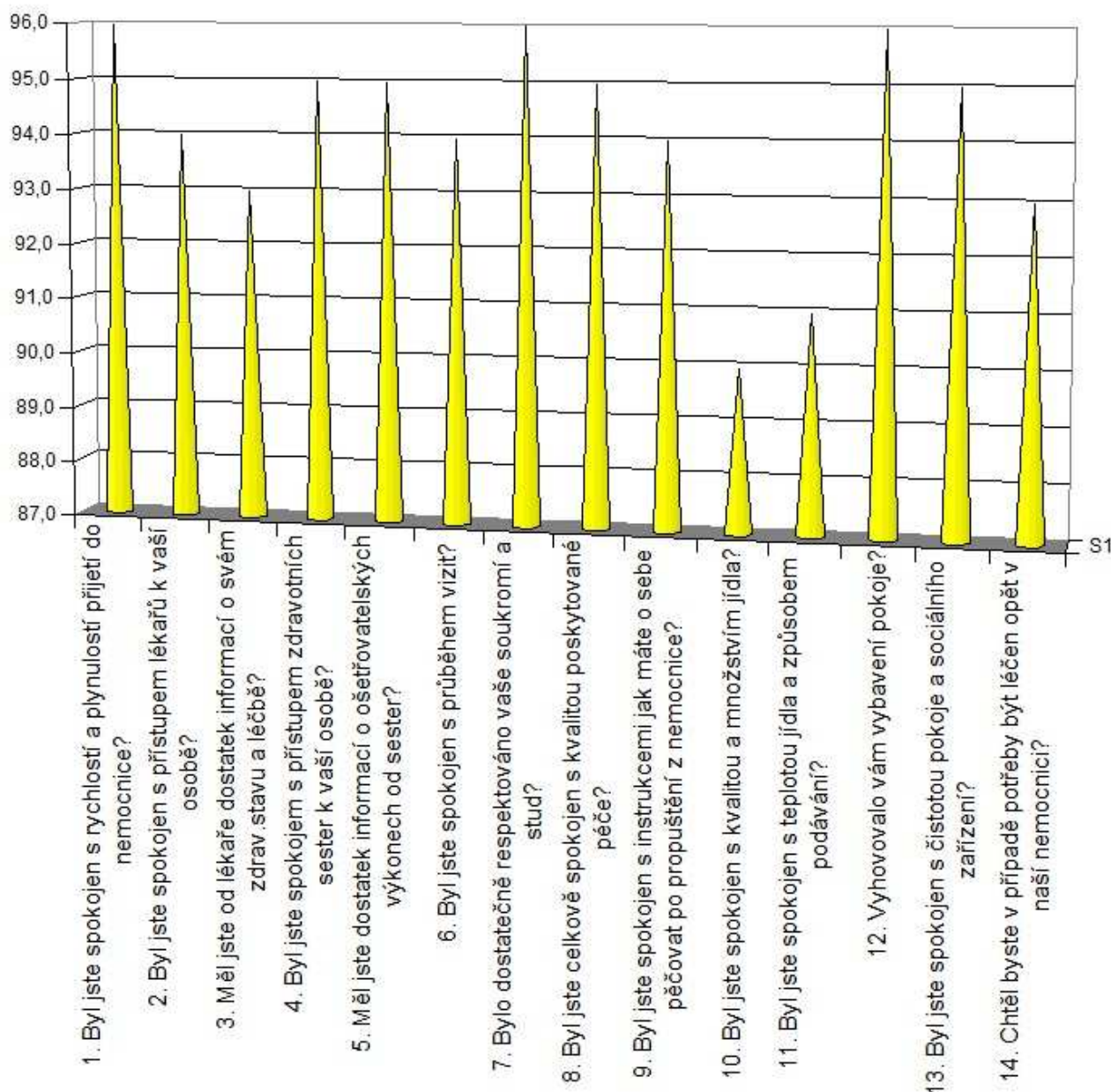

V porovnání s předchozím rokem došlo jen k nepatrným rozdílům v hodnocení spokojenosti. Lze tedy konstatovat, že kvalitu poskytované péče ve všech sledovaných oblastech se podařilo udržet.

Vyhodnocení cílených rozhovorů za období roku 2012

Provádění průzkumu spokojenosti pacientů formou „focus groups“ neboli „cílených rozhovorů“ probíhalo v roce 2012 na všech lůžkových odděleních chirurgických a interních oborů Nemocnice Břeclav, příspěvková organizace.

Cílem rozhovorů je získávání kvalitativních informací od pacientů, které nám pomáhají při zlepšování kvality péče v našem zdravotnickém zařízení. Odhalení problémů je dobrou motivací k prevenci našich chyb a stížností pacientů.

V roce 2012 se cílených rozhovorů zúčastnilo celkem 180 respondentů, z toho 99 žen a 81 mužů.

Stížnosti 2012

V roce 2012 bylo v Nemocnici Břeclav, příspěvkové organizaci hospitalizováno 20 878 pacientů a na ředitelství nemocnice bylo podáno celkem 24 stížností. Oproti roku 2011 došlo k nárůstu podaných stížností o 7. Z dlouhodobého hlediska však počet stížností nevybočuje z průměru. 10 stížností souviselo přímo s kvalitou poskytované zdravotní péče.

Stížnosti se týkaly dle podání - způsobu poskytnutí léčebné péče (30,30%), způsobu poskytnutí ošetrovatelské péče (18,18%), komunikace s personálem (9,09%), chování personálu (27,27%) a jiný důvod stížnosti (15,15% - nedodržení ordinační doby na LSPP stomatology, veganská strava,...).

Počet oprávněných/částečně oprávněných stížností meziročně vzrostl o 2,58%. Meziročně o 4,32% poklesly stížnosti na způsob poskytnutí léčebné péče, o 7,93 % poklesly stížnosti z důvodu „Jiné“ a o 6,29% poklesly stížnosti na komunikaci s personálem. Naopak k nárůstu došlo u stížností na poskytování ošetrovatelské péče o 2,8% a o 15,73% u stížností na chování personálu.

S ohledem na skutečnost, že pouze v jednom případě došlo k odbornému pochybení personálu, které mělo částečný vliv na další vývoj zdravotního stavu pacienta lze konstatovat, že kvalita poskytované léčebné a ošetrovatelské péče je na dobré úrovni a nedochází k jejímu zhoršení. Pouze v oblasti komunikace s pacienty a rodinnými příslušníky jsou stále určité rezervy. Na tuto oblast mají však výrazný vliv i samotní pacienti a jejich příbuzní a ze strany organizace nelze významněji ovlivnit. Taktéž při snaze o řešení stížností vznikají problémy, kdy stěžovatel odmítá osobní projednání stížnosti, nedostaví se v dohodnutém termínu, nepřebírá poštu apod., případně s výsledkem šetření nesouhlasí a stížnost předá jiným orgánům.

Vývoj stížností v letech 2008-2012

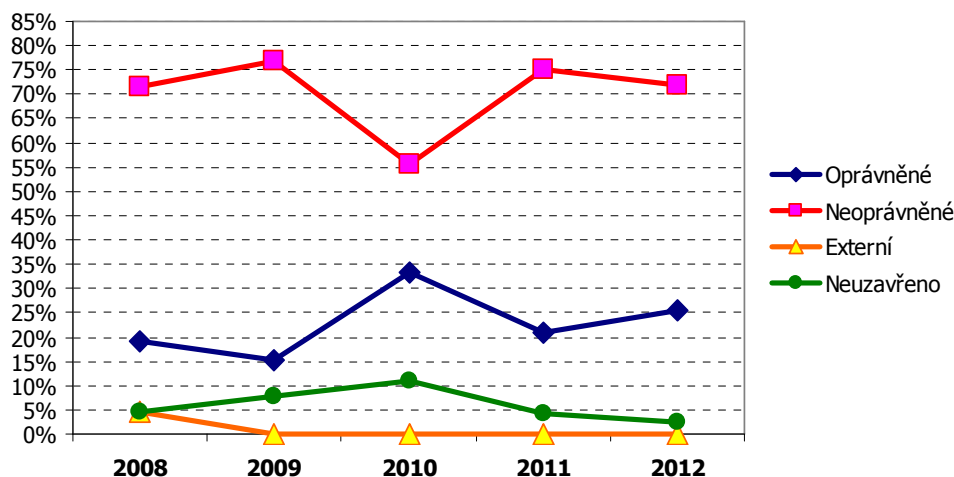

Důvod stížnosti v roce 2012

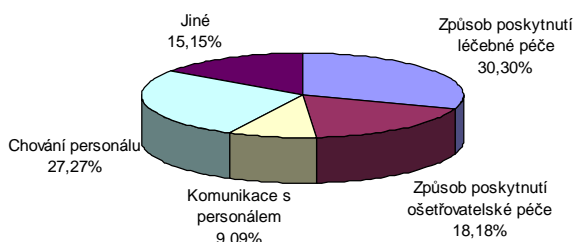

Klasifikace stížností v roce 2012

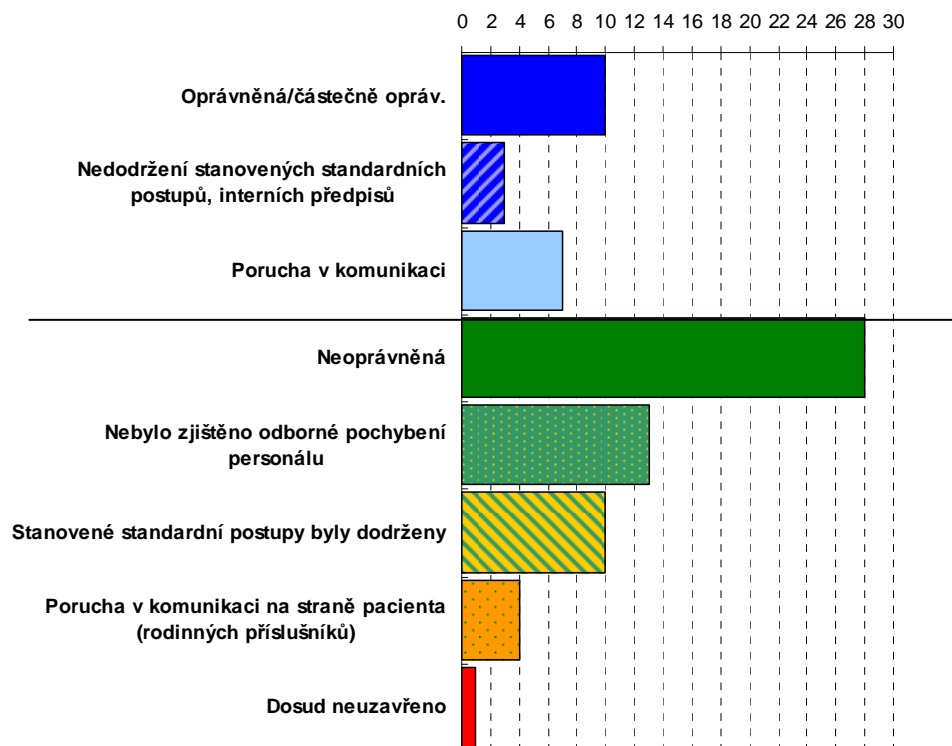

Počet „stížností“ v grafu se liší od celkového počtu podaných stížností s ohledem na skutečnost, že v jedné stížnosti bývá uvedeno více důvodů.